



## Sample Information

Sample Name : Résine 30% CBD strawberry kush (sans THC) (SRTK301223)  
 Sample ID : Origine diffusion  
 Data Filename : Data\_20231218\_Origine diffusion\_Résine 30% CBD strawberry kush (sans THC) (SRTI  
 Method Filename : High\_sensivity.lcm  
 Batch Filename : Analysis20231218\_102611.lcb  
 Vial # : 1-9  
 Injection Volume : 5 uL  
 Sample Amount : 204 mg  
 Extraction Vol. : 20 mL  
 Dilution Factor : 10  
 Date Acquired : 18/12/2023 11:57:23  
 Date Processed : 19/12/2023 14:56:53

Sample Type : Unknown  
 Level : 1  
 Quantification limit : 0,01%

Acquired by : Glouannec Alan  
 Processed by : Glouannec Alan

## Chromatogram

mV

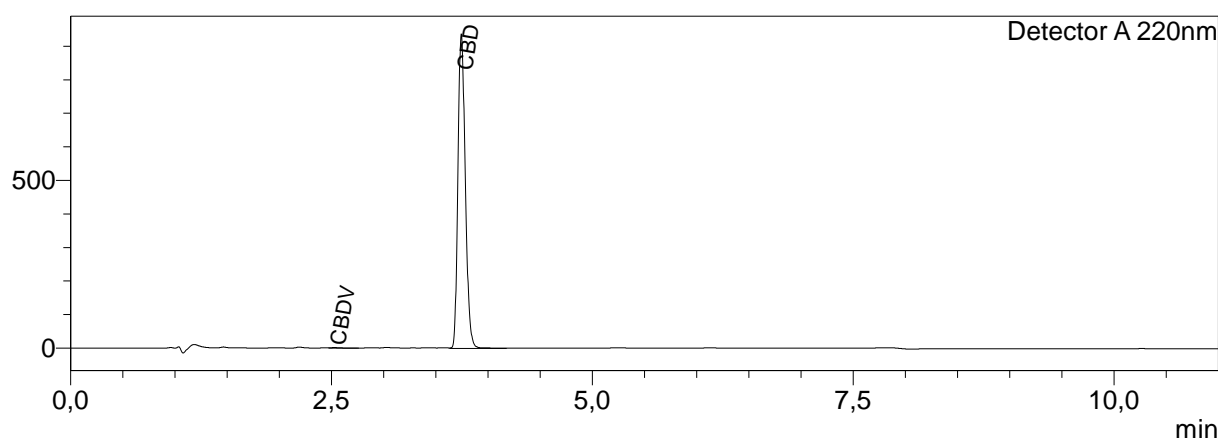

## Quantitative Results

Detector A

Name	Ret. Time	Dry weight %
CBDVA	--	<LOQ
CBDV	2,528	0,09
CBDA	--	<LOQ
CBGA	--	<LOQ
CBG	--	<LOQ
CBD	3,745	33,11
H4CBD	--	<LOQ
THCV	--	<LOQ
THCVA	--	<LOQ
CBN	--	<LOQ
d9-THC	--	<LOQ
d8-THC	--	<LOQ
CBL	--	<LOQ
CBC	--	<LOQ
THCA	--	<LOQ
CBCA	--	<LOQ

Total THC	0,00	%
Total CBD	33,11	%
Total CBG	0,00	%
Total CBN	0,00	%

Les résultats de cette analyse ne sont valables que pour l'échantillon ayant été fourni au laboratoire.  
 Un échantillon sera conservé pour une période de 3 mois après analyse si une quantité suffisante a été fournie au laboratoire.

<LOQ = Inférieur à la limite de quantification

**Laboratoire d'analyse de la société**  
**TM Nature distribution**  
**99 Rue des Fleurs - 73170 Yenne**  
**Tel: 06 38 05 83 51**  
**E-mai : contact@test-cbd.com**  
**n°Siret : 84841988300030**